3-комн. кв.

25 ноября, 15:36

Чувашская Республика, Чебоксары, район Ленинский, просп. Ленина, 49

Метро:

5 100 000 □

122 892 □ за м²



Общая информация:

Этаж:	5 / 5
Тип дома:	вторичка, кирпичный
Тип продажи:	свободная
Общая площадь:	41.5 м²
Площадь комнат:	—
Жилая площадь:	25.0 м²
Площадь кухни:	5.0 м²
Санузел:	1 разд.
Балкон:	1 балк.
Лифт:	—
Вид из окна:	—
Телефон:	нет

В квартире:

✕ Телефон

Представитель: **Представитель: ID 85088574**

Объект 9958. Продается светлая теплая 3-к квартира. Общая площадь 41.5 кв.м., жилая 25 кв.м., площадь кухни 5 кв.м. 5 этаж из 5 этажей, кирпичный. Центральное отопление, есть балкон, хороший ремон, раздельный санузел. Подробнее по телефону.

Ссылка на объявление: https://www.cian.ru/sale/flat/335253717

© 2012 - 2026 ЦИАН. Крупнейшая и самая достоверная база данных по аренде и продаже жилой, коммерческой и загородной недвижимости - www.cian.ru





© 2012 - 2026 ЦИАН. Крупнейшая и самая достоверная база данных по аренде и продаже жилой, коммерческой и загородной недвижимости - www.cian.ru









© 2012 - 2026 ЦИАН. Крупнейшая и самая достоверная база данных по аренде и продаже жилой, коммерческой и загородной недвижимости - www.cian.ru

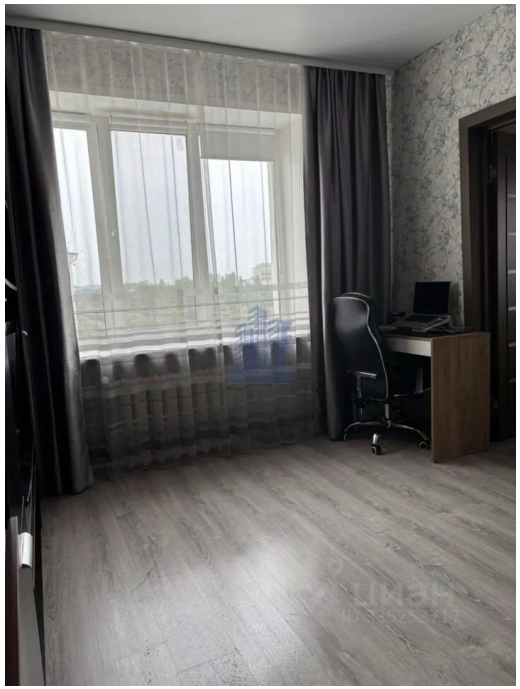







© 2012 - 2026 ЦИАН. Крупнейшая и самая достоверная база данных по аренде и продаже жилой, коммерческой и загородной недвижимости - www.cian.ru

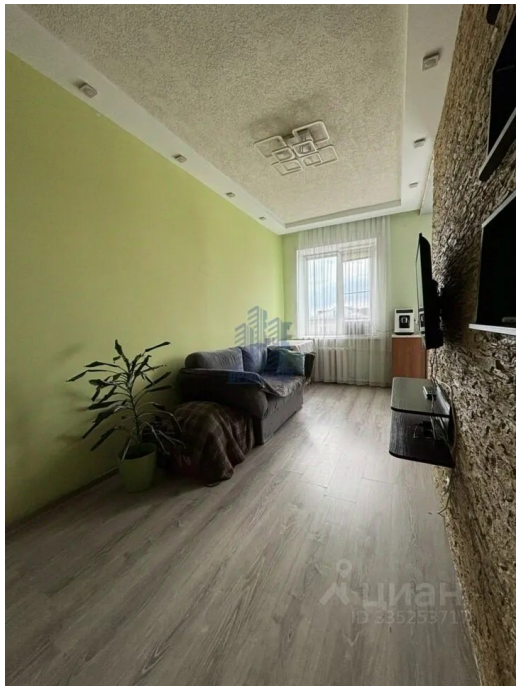

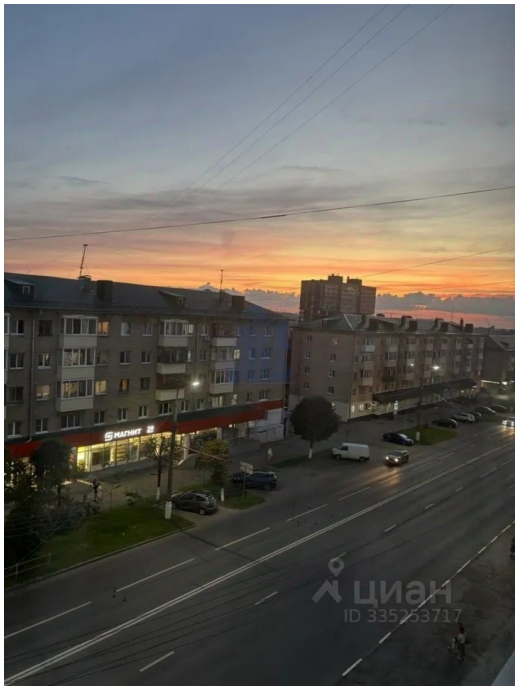





© 2012 - 2026 ЦИАН. Крупнейшая и самая достоверная база данных по аренде и продаже жилой, коммерческой и загородной недвижимости - www.cian.ru



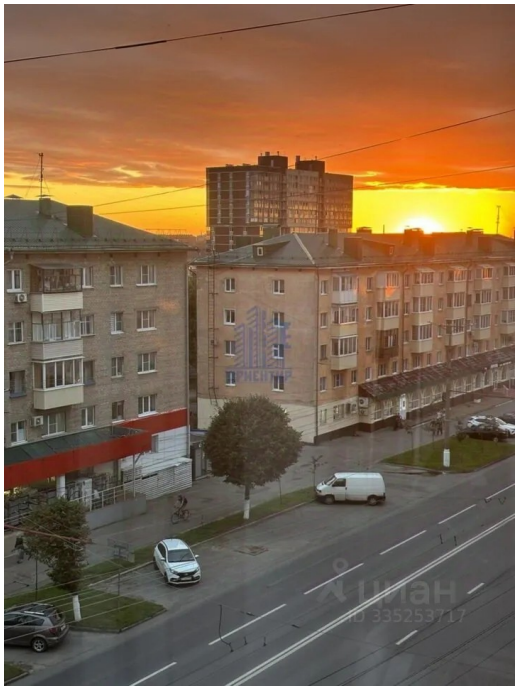



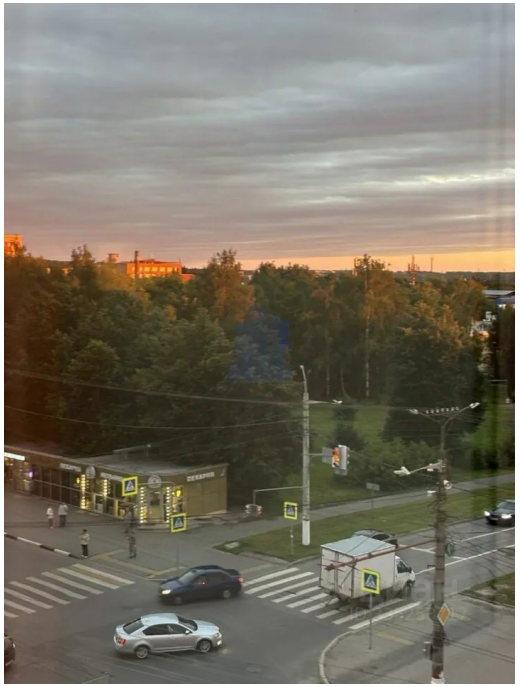

© 2012 - 2026 ЦИАН. Крупнейшая и самая достоверная база данных по аренде и продаже жилой, коммерческой и загородной недвижимости - www.cian.ru

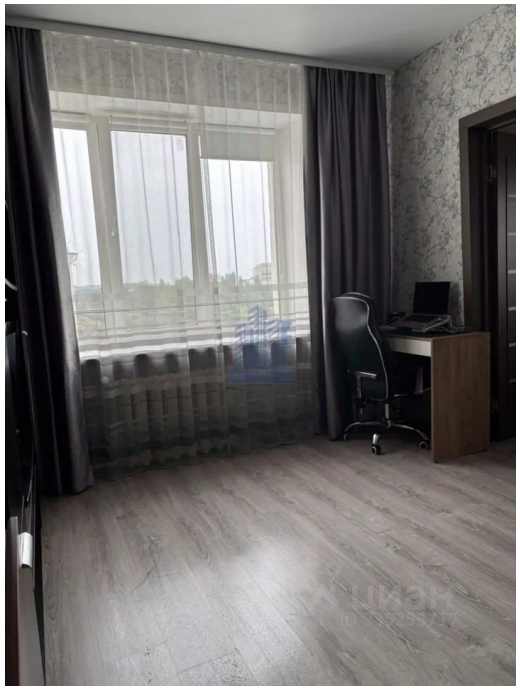



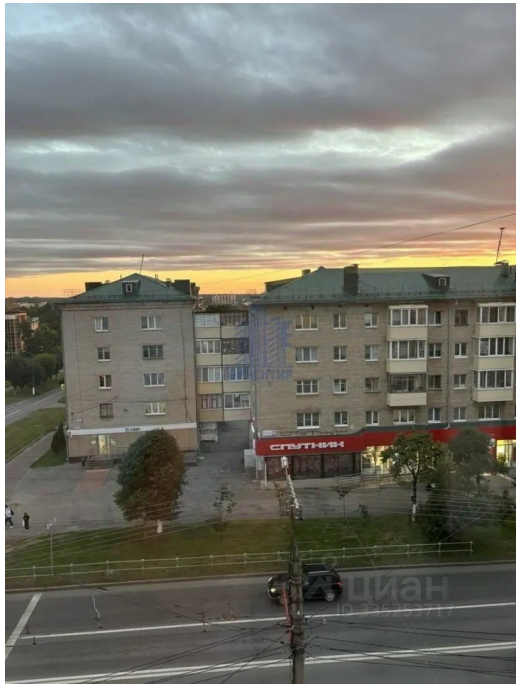



© 2012 - 2026 ЦИАН. Крупнейшая и самая достоверная база данных по аренде и продаже жилой, коммерческой и загородной недвижимости - www.cian.ru

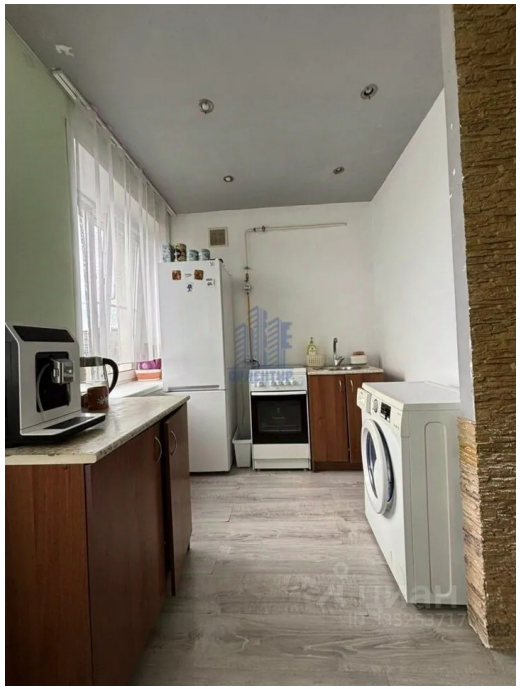

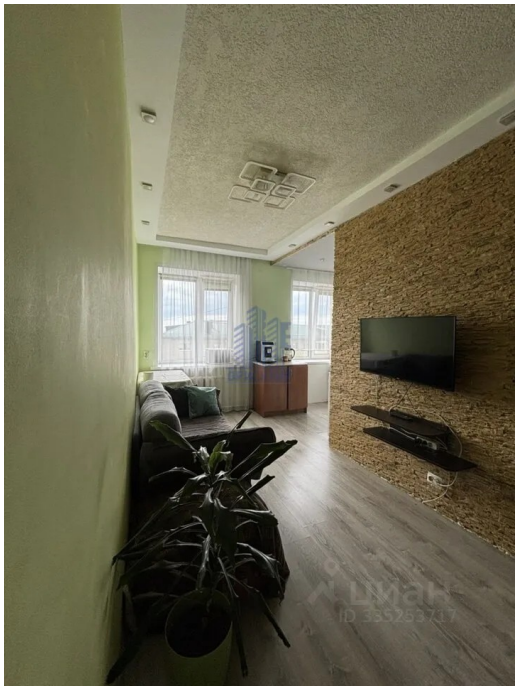

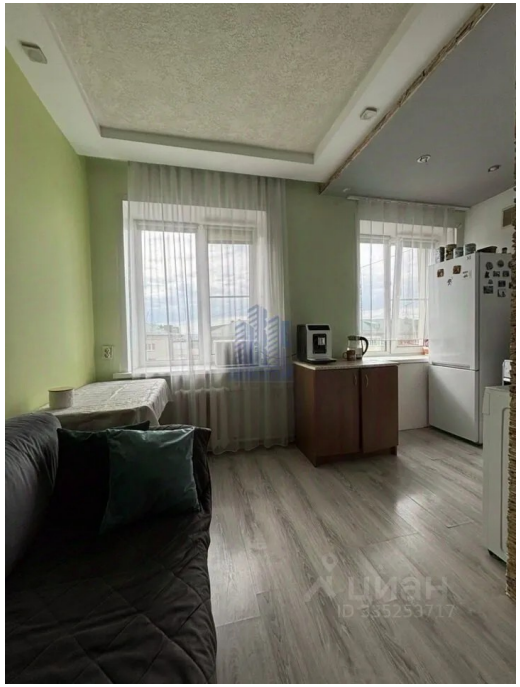

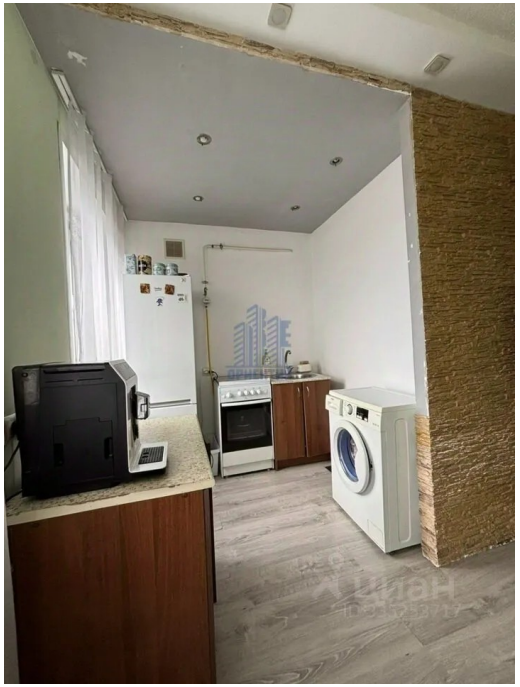

© 2012 - 2026 ЦИАН. Крупнейшая и самая достоверная база данных по аренде и продаже жилой, коммерческой и загородной недвижимости - www.cian.ru



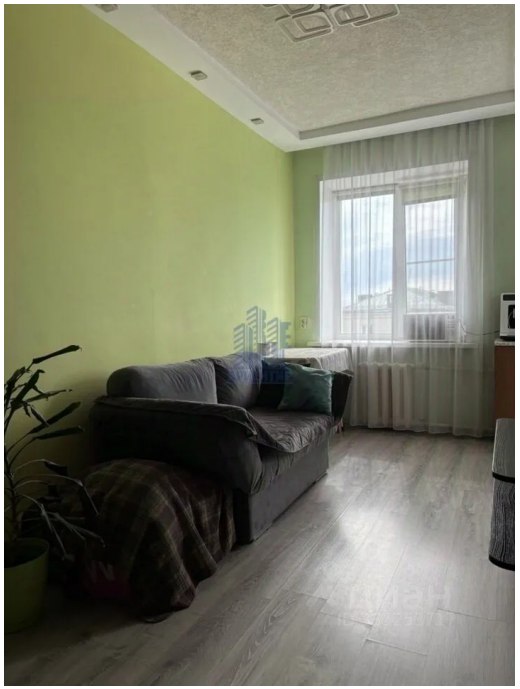

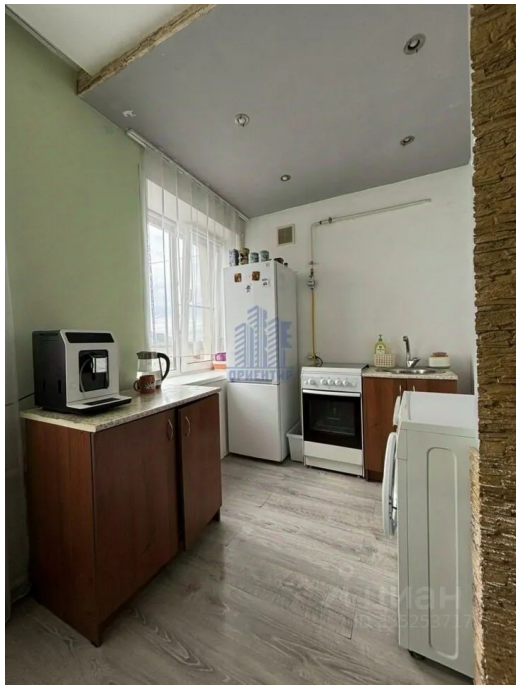



© 2012 - 2026 ЦИАН. Крупнейшая и самая достоверная база данных по аренде и продаже жилой, коммерческой и загородной недвижимости - www.cian.ru





© 2012 - 2026 ЦИАН. Крупнейшая и самая достоверная база данных по аренде и продаже жилой, коммерческой и загородной недвижимости - www.cian.ru