2-комн. кв.

24 ноября, 15:31

Чувашская Республика, Чебоксары, район Московский, ул. Радужная, 1к1

Метро:

10 900 000 ₽

191 565 ₽ за м²



Общая информация:

Этаж:	5 / 12
Тип дома:	вторичка, кирпично-монолитный
Тип продажи:	альтернатива
Общая площадь:	56.9 м²
Площадь комнат:	—
Жилая площадь:	33.0 м²
Площадь кухни:	11.0 м²
Санузел:	1 совм.
Балкон:	1 лодж.
Лифт:	1 пасс. + 1 груз.
Вид из окна:	—
Телефон:	нет

В квартире:

✕ Телефон

Представитель: **Представитель: ID 18951974**

Объект 9491. Откройте для себя комфорт городской жизни — в продаже светлая и уютная двухкомнатная квартира! Здесь всё продумано для вашего удобства: просторная кухня станет любимым местом для семейных ужинов, а две жилые комнаты подарят простор и уединение. Общая площадь квартиры — 56,9 кв. м. Что вас порадует: • пятый этаж 12этажного монолитнокаркасного дома (сдан в 2018 г.) — не слишком высоко и не слишком низко; • автономное газовое отопление - зимой будет комфортно, низкие коммунальные платежи; • удобная лоджия - место для утреннего кофе или хранения; • пассажирский и грузовой лифты - удобно перевозить вещи; • остается новый кухонный гарнитур, встроенный шкаф в прихожей. Дом расположен в районе с развитой инфраструктурой: во дворе дома есть современные детская и спортивная площадки. В пешей доступности расположены: • детские сады ("Радуга детства", детский сад 202, центр дошкольного образования "Пишичитайка"); • аптеки ("Апрель", "Планета здоровья", "Магия"); • магазины ("Авокадо", "Санар"); • кафе и рестораны ("Хлебные Истории", Coffee club, "Дача 68"). Через дорогу от дома находится школа 31. Рядом также есть парк "Амазония" и набережная. Приглашаем на просмотр — убедитесь сами, насколько здесь уютно! Звоните!

© 2012 - 2026 ЦИАН. Крупнейшая и самая достоверная база данных по аренде и продаже жилой, коммерческой и загородной недвижимости - www.cian.ru

Ссылка на объявление: https://www.cian.ru/sale/flat/329651555





© 2012 - 2026 ЦИАН. Крупнейшая и самая достоверная база данных по аренде и продаже жилой, коммерческой и загородной недвижимости - www.cian.ru

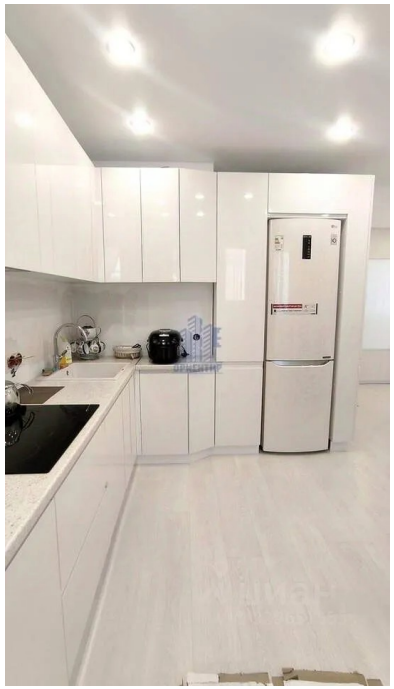







© 2012 - 2026 ЦИАН. Крупнейшая и самая достоверная база данных по аренде и продаже жилой, коммерческой и загородной недвижимости - www.cian.ru



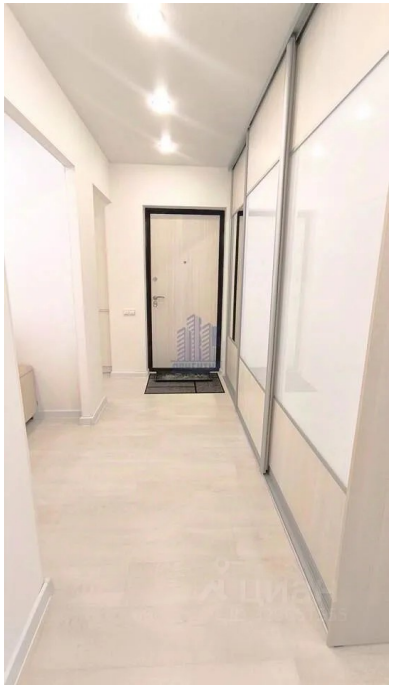



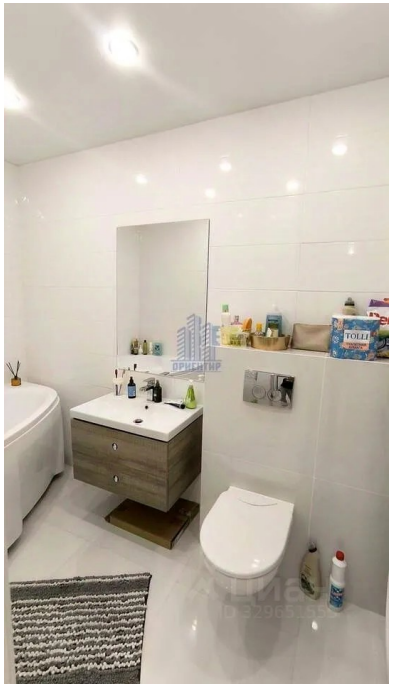

© 2012 - 2026 ЦИАН. Крупнейшая и самая достоверная база данных по аренде и продаже жилой, коммерческой и загородной недвижимости - www.cian.ru





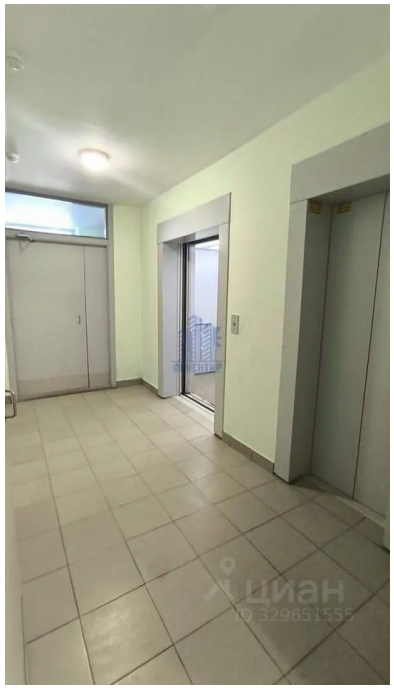

© 2012 - 2026 ЦИАН. Крупнейшая и самая достоверная база данных по аренде и продаже жилой, коммерческой и загородной недвижимости - www.cian.ru