2-комн. кв. посуточно

23 ноября, 21:42

Чувашская Республика, Шумерля, ул. Щербакова, 48

Метро:

2 700 □ в сутки

депозит, без предоплаты

Общая информация:

Этаж:	1 / 2
Общая площадь:	45.0 м²
Площадь комнат:	—
Жилая площадь:	—
Площадь кухни:	—

В квартире:

- ✗ Кухонная мебель
- ✗ Мебель
- ✓ Холодильник
- ✗ Можно с животными
- ✓ Можно с детьми
- ✓ Телевизор
- ✓ Стиральная машина
- ✗ Балкон
- ✗ Телефон

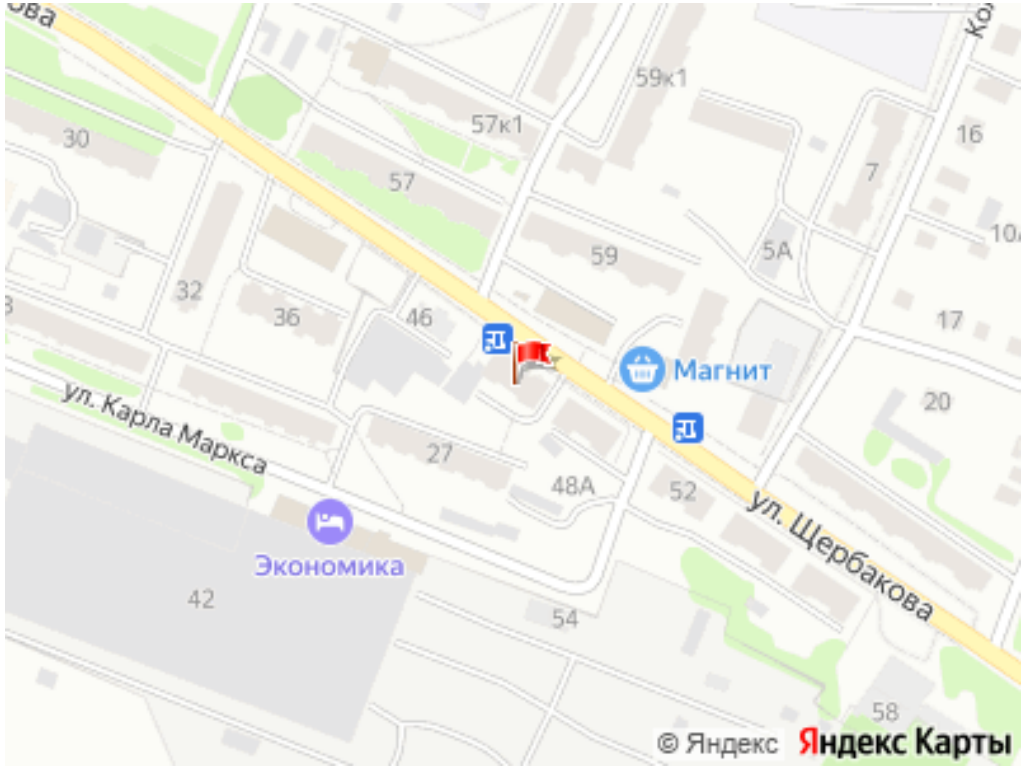

Представитель: **Партнер Циан**

Добро пожаловать в уютную двухкомнатную квартиру с домашней обстановкой! В данной квартире имеется вся необходимая мебель и бытовая техника ,для комфортного проживания. 4 раздельных спальных места. Работаем по системе безопасного онлайн-бронирования. Стоимость проживания варьируется от количества человек и дней. Чтобы узнать стоимость:укажите даты проживания и количество гостей,вам будет показана актуальная стоимость для бронирования! В квартире запрещено курение любых видов сигарет (в т.ч., электронных). Не допускается размещение любых животных. Гости не должны оставлять после себя невымытую посуду и мусор, ходить по квартире в уличной обуви. Торжества, вечеринки,юбилеи и иные празднования запрещены!!!! В шаговой доступности находится ж/д вокзал, автовокзал, супермаркет "магнит","Бристоль" и другие магазины. Квартира чистая.Не прокурена.Для каждго гостя предоставляется постельное бельё, полотенца и туалетные принадлежности. Бесплатный Wi-Fi Заезд в 14.00 Выезд в 12.00 Ранний и поздний заезд обговариваются индивидуально. Лицам не достигших 25 лет квартира не сдаётся. Для заселения при себе иметь паспорт! Огромная просьба!!! После 22.00-не беспокоить!!!

Ссылка на объявление: https://www.cian.ru/rent/flat/335614318

© 2012 - 2026 ЦИАН. Крупнейшая и самая достоверная база данных по аренде и продаже жилой, коммерческой и загородной недвижимости - www.cian.ru





© 2012 - 2026 ЦИАН. Крупнейшая и самая достоверная база данных по аренде и продаже жилой, коммерческой и загородной недвижимости - www.cian.ru





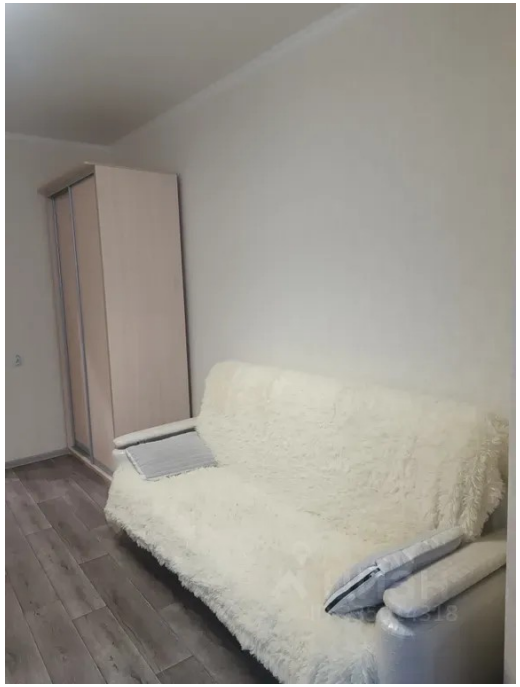



© 2012 - 2026 ЦИАН. Крупнейшая и самая достоверная база данных по аренде и продаже жилой, коммерческой и загородной недвижимости - www.cian.ru

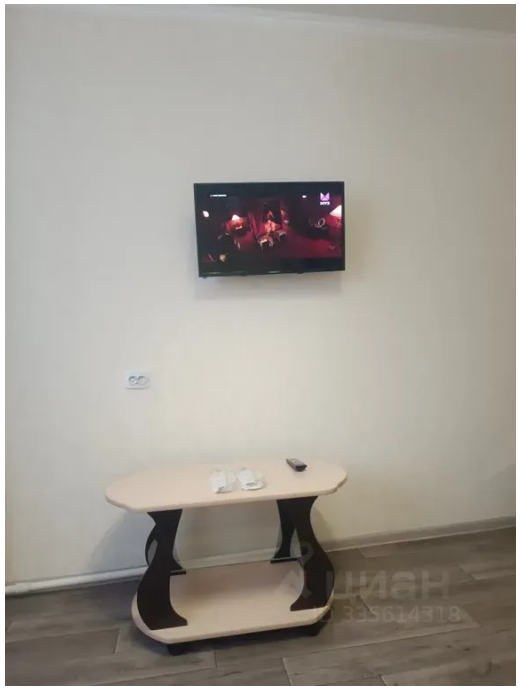



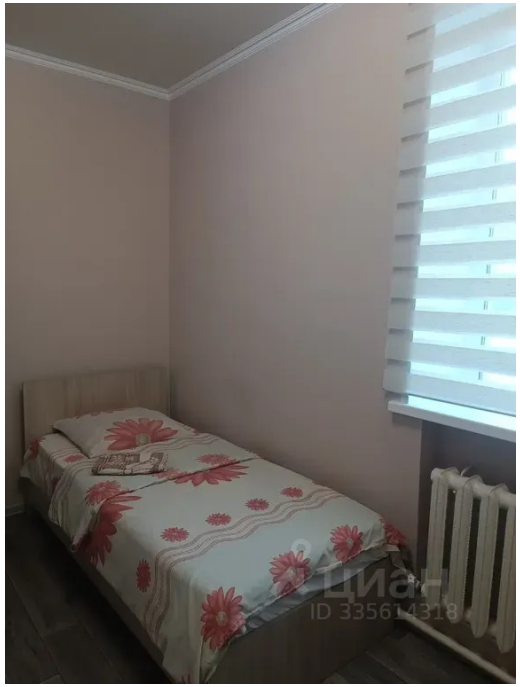



© 2012 - 2026 ЦИАН. Крупнейшая и самая достоверная база данных по аренде и продаже жилой, коммерческой и загородной недвижимости - www.cian.ru

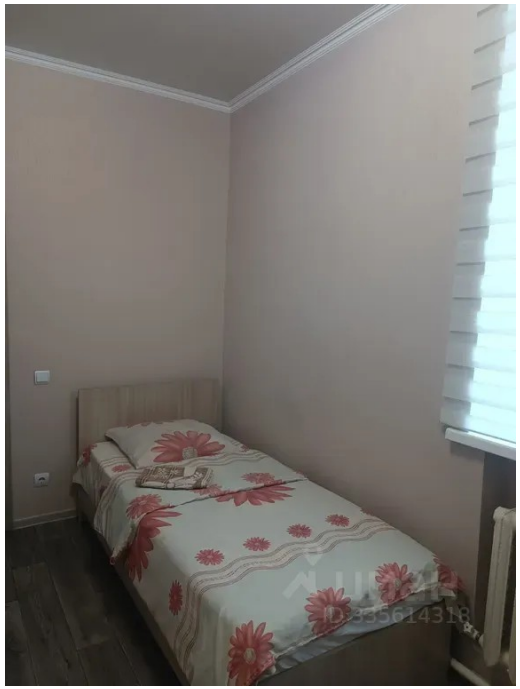







© 2012 - 2026 ЦИАН. Крупнейшая и самая достоверная база данных по аренде и продаже жилой, коммерческой и загородной недвижимости - www.cian.ru



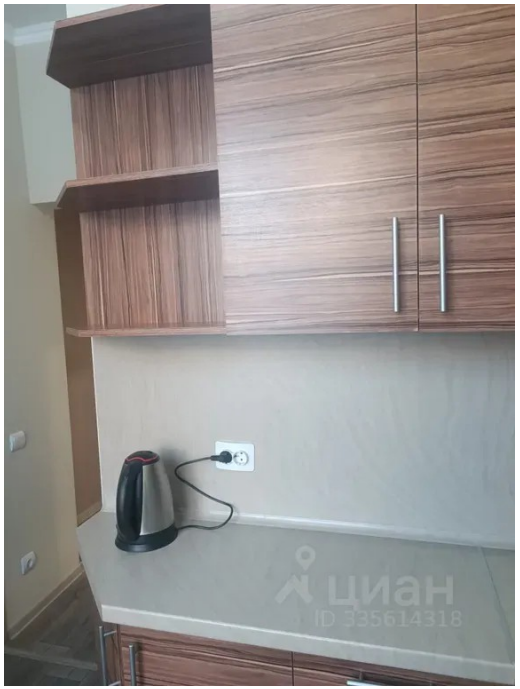





© 2012 - 2026 ЦИАН. Крупнейшая и самая достоверная база данных по аренде и продаже жилой, коммерческой и загородной недвижимости - www.cian.ru





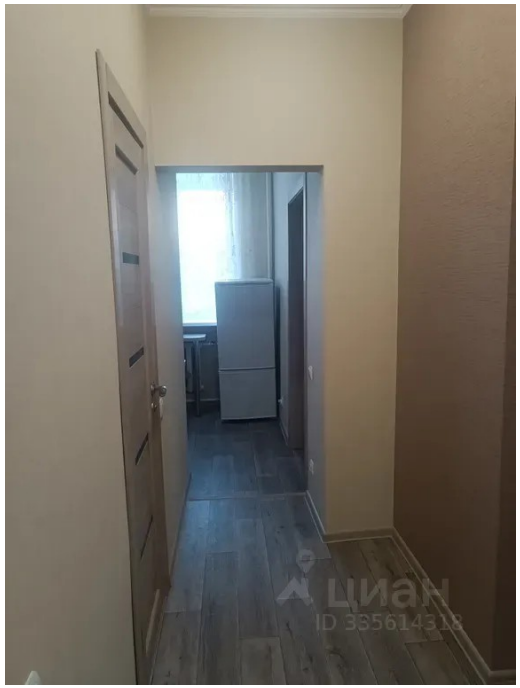



© 2012 - 2026 ЦИАН. Крупнейшая и самая достоверная база данных по аренде и продаже жилой, коммерческой и загородной недвижимости - www.cian.ru

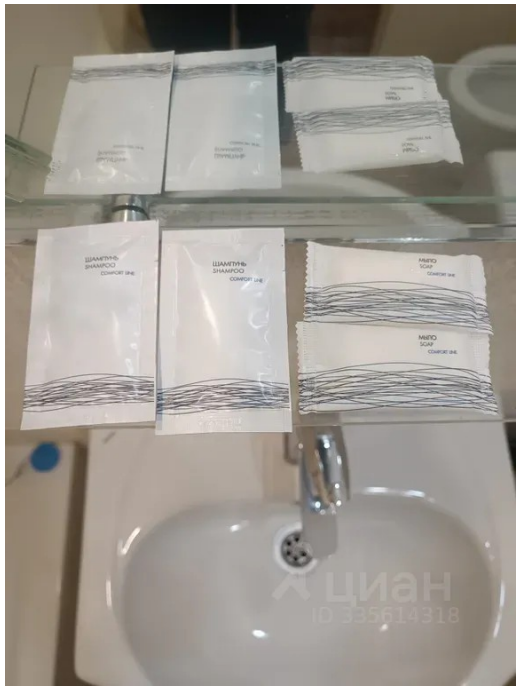

© 2012 - 2026 ЦИАН. Крупнейшая и самая достоверная база данных по аренде и продаже жилой, коммерческой и загородной недвижимости - www.cian.ru